

France

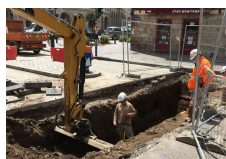

Les fouilles de l'INRAP ont repris dans le quartier de la Cité à Limoges.

Interrompues depuis le début de la crise du Coronavirus, les fouilles préventives de l'INRAP ont repris depuis deux semaines dans le quartier de la Cité à Limoges. Recherchés : les fossés du XIII^e siècle.



Une fouille archéologique à Villevaudé sur la Première Guerre mondiale.

Pour éviter que les curieux ne viennent gêner les fouilles, les archéologues révèlent leurs découvertes seulement quand tout est fini. C'est ce qui s'est passé à Villevaudé. **Un ancien camp retranché français de la Première Guerre mondiale a été identifié** en 2015 et fouillé en 2017. Le rapport a été rendu en janvier 2020, avec de nombreuses photos, croquis, etc.



Musée des Docks romains. Situé sur le Vieux-Port, à deux pas de l'Hôtel-de-Ville, le Musée des Docks romains est implanté au cœur d'un site archéologique exceptionnel, découvert en 1947 par l'archéologue Fernand Benoît. Consacré au commerce maritime antique, vous y découvrez un vaste entrepôt portuaire d'époque romaine où était conservé du vin dans des jarres appelées "dolia".

Portugal

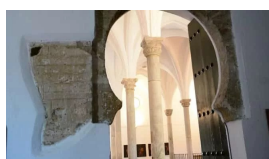

L'héritage islamique du Portugal exhumé de l'oubli et mis en pleine lumière.

Depuis près d'une décennie, dans un Portugal où les traces de la présence et de l'influence arabo-musulmanes, longues de cinq siècles, ont été effacées, des historiens, écrivains et autres archéologues s'emploient à faire renaître de leurs cendres les vestiges de ce riche passé. Un passé encore si prégnant, malgré son occultation savamment orchestrée...

Sri Lanka



Le tir à l'arc pourrait remonter à 48 000 ans en Asie du Sud.

Des chercheurs annoncent la découverte de pointes de flèches vieilles de plus de 48 000 ans au Sri Lanka. Ce sont, à ce jour, les plus anciens témoignages de cette technologie de chasse hors Afrique. Et ce n'est pas tout.